A. 57893

# RONDEAU NATIONAL
## Anglois et Ecossois
pour le
# PIANO FORTE
composé par
## Charles Czerny.

Oeuv: 182.

N°2 des Rondeaux Nationaux.

Propriété des Editeurs.

N°. 4118.

Enregistré dans l'archive de l'union.

Pr. f 15 x. cm.

Vienne, chez Ant. Diabelli & Comp. Graben, N°. 1133.

I. Ca. 1825

П. 1925. 1538

In der Thadé Weigl'schen Kunst=und Musikhandlung in Wien, am Graben N°1144
sind noch folgende beliebte **Original=Compositionen** des Herrn **Carl Czerny** eigenthümlich erschienen,
und um beygesetzte Preise zu haben.

| | fl. | kr. |
|---|---|---|
| Fantaisie suivie d'une Romance variée pour le Pianoforte Oeuv: 37 | 1 | 15 |
| Variations brillantes pour le Pianoforte á quâtre mains sur la Marche favorite du Ballet: LA DANSEUSE D'ATHENES de Monsieur JOSEPH WEIGL. Oeuv: 40 | 1 | 45 |
| LES CHARMES DE BADEN. Rondeau pastorale pour le Pianoforte. Oeuv: 45 | 1 | – |
| Introduction et Variations (dans le style elegant) pour le Pianoforte sur une danse nationale de la Bohéme. Oeuv: 56. | 1 | – |
| Danse favorite nationale Bohéme (Galoppe) pour le Pianoforte | – | 15 |
| La même Galoppe pour le Pianoforte à quâtre mains | – | 15 |
| Introduction, Variations brillantes et Rondeau sur la marche favorite de ROLAND pour le Pianoforte, avec accompagnement de deux Violons, Alto et Violoncelle, (deux Cors et Contrebasse ad libitum) Oeuv: 59 | 3 | – |
| Les mêmes Variations et Rondeau pour le Pianoforte seule | 1 | 36 |
| Cinquième Sonate pour le Pianoforte seule. Oeuv: 76. | 1 | 30 |
| Introduzione, sette Variazioni e Finale per il Pianoforte e Flauto concertanti sopra un tema favorito. Op: 80 | 1 | 15 |
| Caprice pour le Pianoforte. Oeuv: 108. | 1 | – |
| Nouvelle Galoppe, variée pour le Pianoforte. Oeuv: 112 | – | 45 |
| La Galoppe seule avec Trio pour le Pianoforte | – | 15 |
| La même Galoppe pour le Pianoforte à quâtre mains | – | 15 |
| Grand Divertissement en forme de Rondeau brillant pour le Pianoforte avec accompagnement de deux Violon, Alto et Violoncelle. Oeuv: 122 | 2 | 45 |
| Le même Divertissement pour le Pianoforte seule | 1 | 30 |

| | fl. | kr. |
|---|---|---|
| Douze grands Rondeaux Nationaux brillantes et charactéristiques pour le Pianoforte, ou sont introduits les airs originaux les plus favoris de ces Nations. Savoir: | | |
| Rondeau National ALLEMAND . . . . Oeuv: 181 | 1 | 15 |
| = . . . „ . . ANGLOIS et ECCOSSOIS. 182 | 1 | 15 |
| = . . . „ . . BOHÈME. 183 | 1 | 15 |
| = . . . „ . . ESPAGNOL. 184 | 1 | 15 |
| = . . . „ . . FRANÇOIS. 185 | 1 | 15 |
| = . . . „ . . HONGROIS. 186 | 1 | 15 |
| = . . . „ . . ITALIEN. 187 | 1 | 15 |
| = . . . „ . . POLONOIS. 188 | 1 | 15 |
| = . . . „ . . RUSSE. 189 | 1 | 15 |
| = . . . „ . . SUEDOIS. 190 | 1 | 15 |
| = . . . „ . . SUISSE 191 | 1 | 15 |
| = . . . „ . . TURQUE. 192 | 1 | 15 |
| Troisieme Galoppe variée pour le Pianoforte. Oeuv: 193 | 1 | 15 |
| La Galoppe seule avec Trio pour le Pianoforte | – | 15 |
| La même Galoppe pour le Pianoforte à quâtre mains. | – | 15 |

# RONDEAU NATIONAL ANGLOIS ET ECCOSSOIS.

C. Czerny. Op: 182.

Metr: de Mälzl. ( ♩ = 126. )

ALLEGRO MAESTOSO.

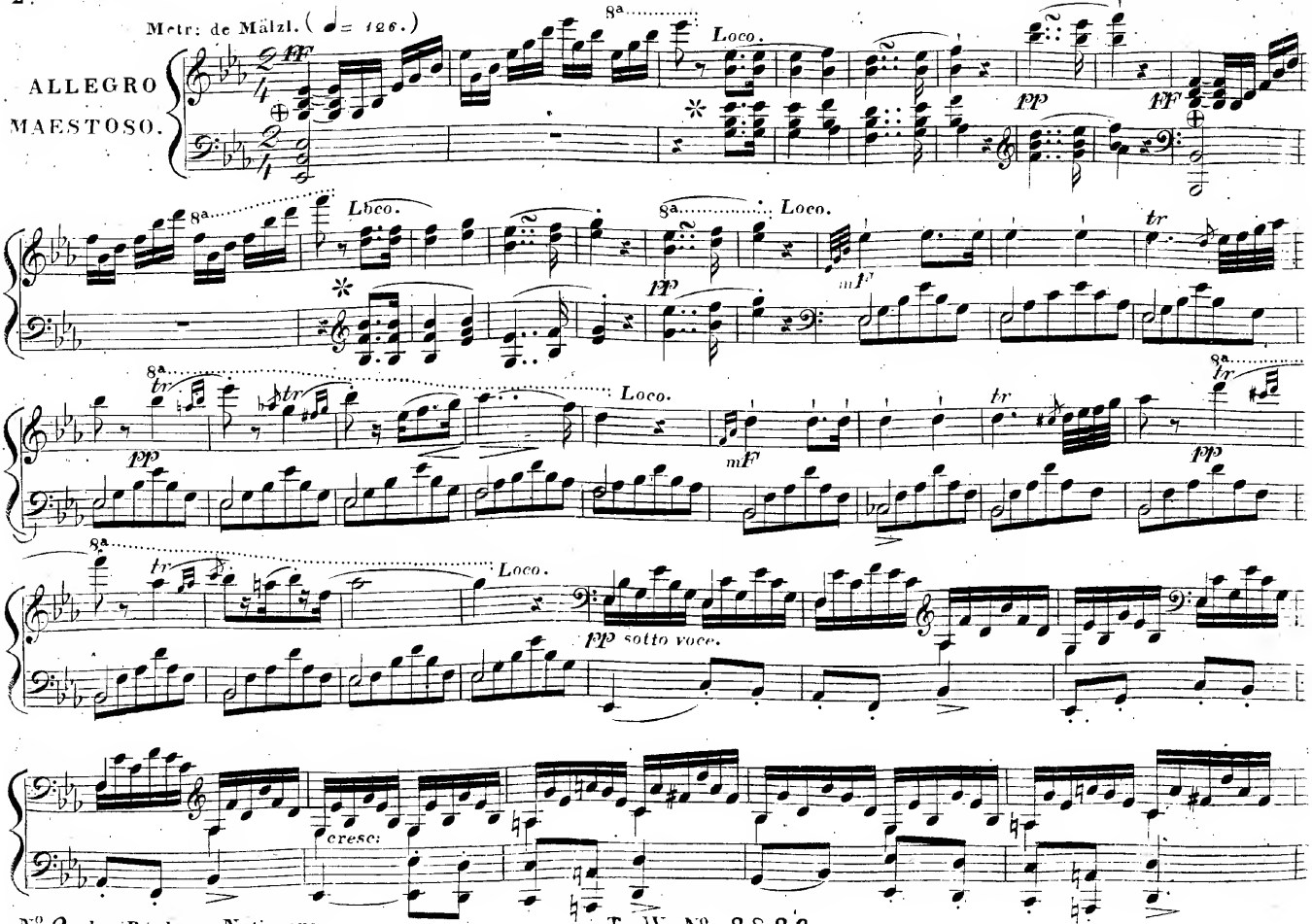




T. W. Nº 2829.

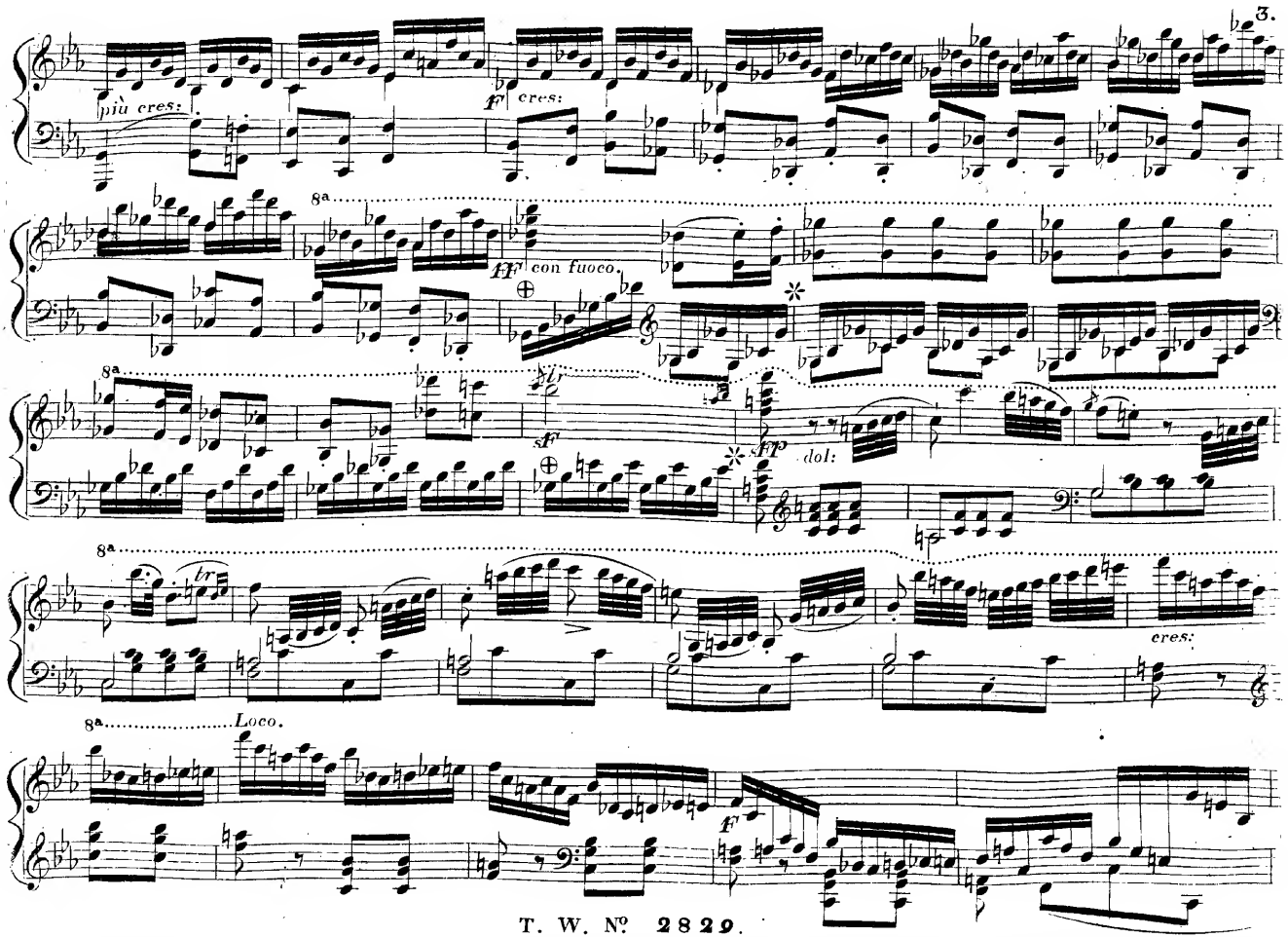
più cres:
f cres:
8a
ff con fuoco.
8a
sf
fp dol:
8a
tr
cres:
8a
Loco.
f

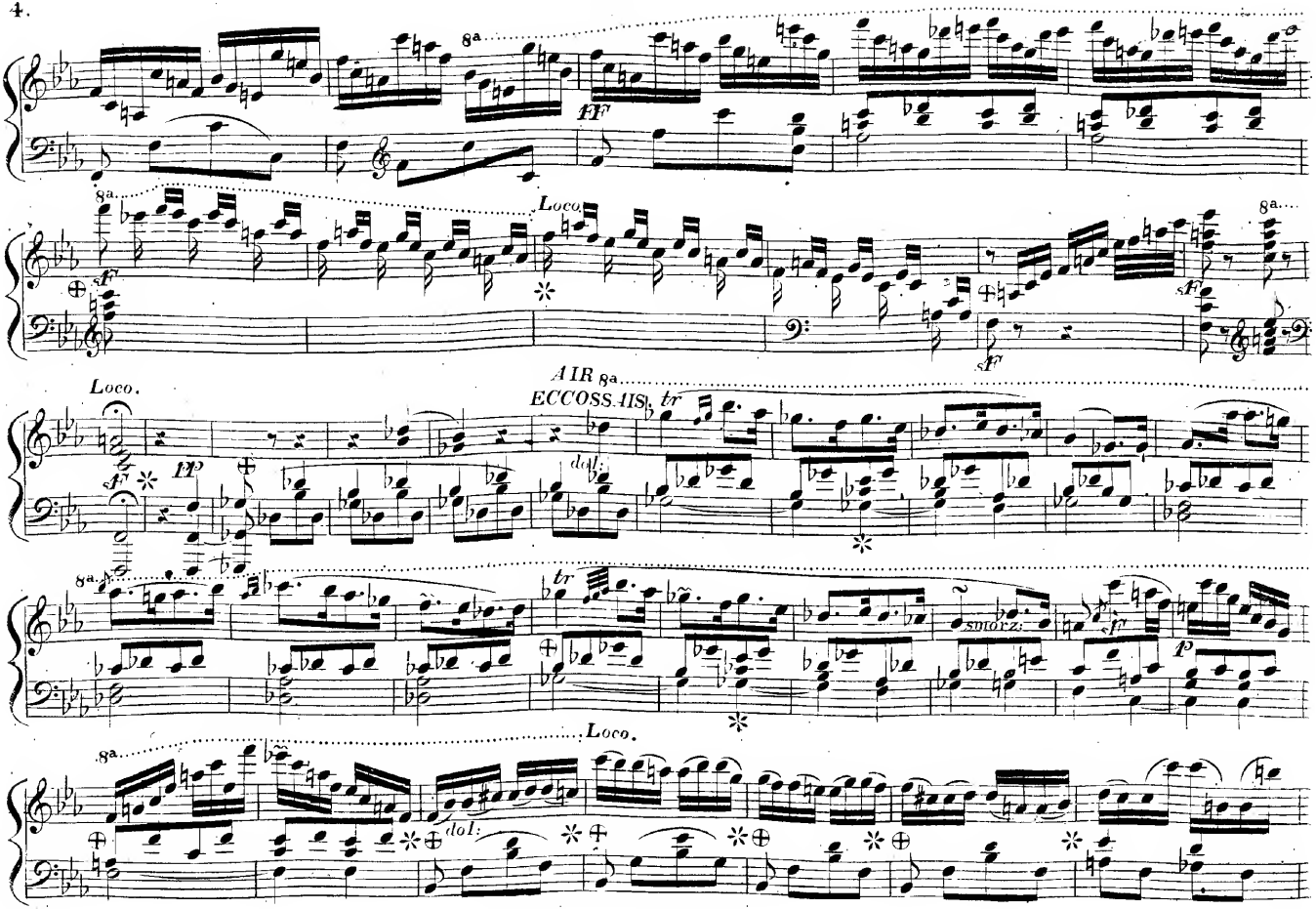
8a
ff
Loco.
sf
AIR
ECCOSSAIS
tr
dol:
pp
smorz:
p

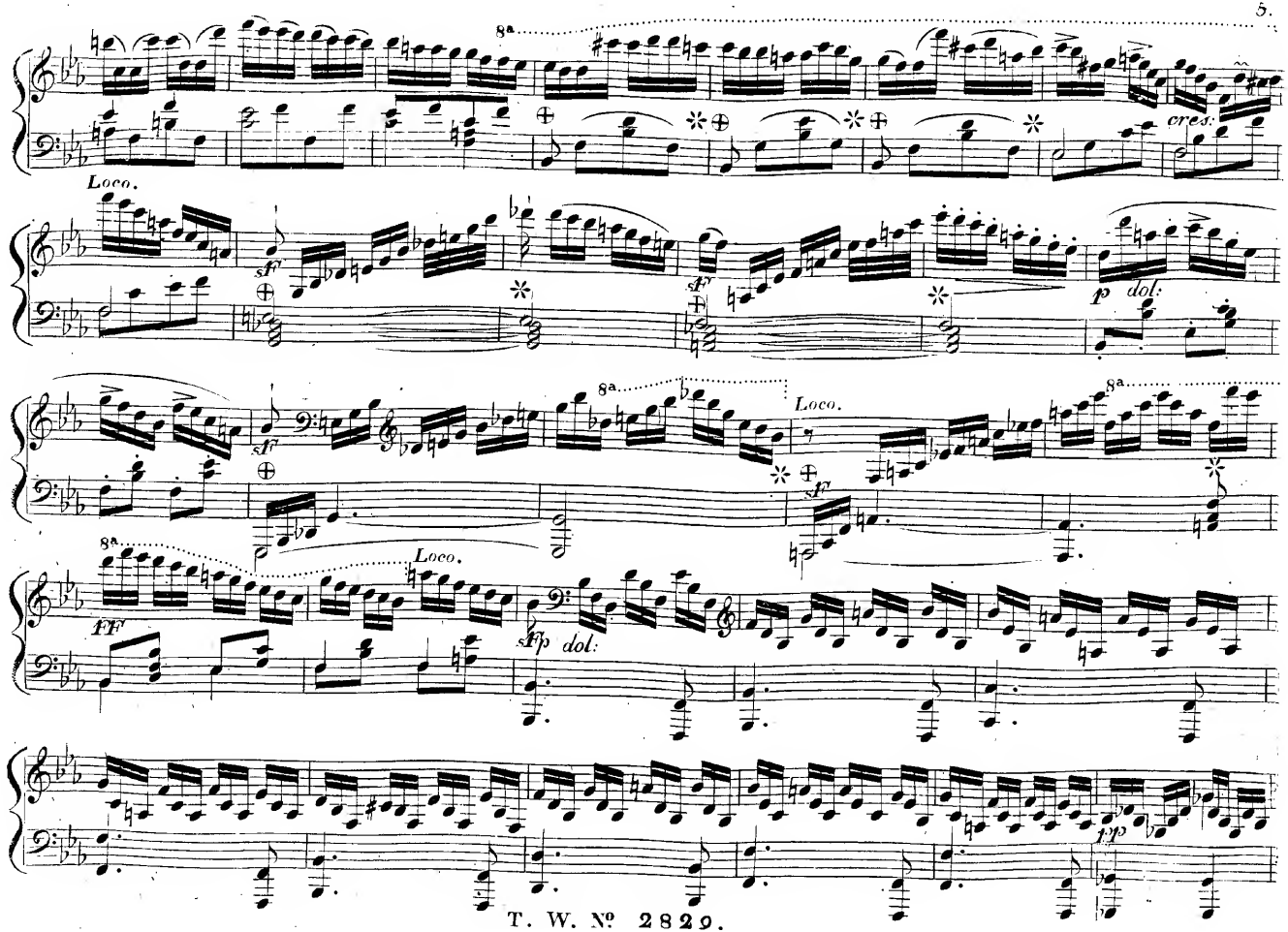
8a
cresc.
Loco.
sf
sf
p dol.
8a
Loco.
sf
8a
8a
Loco.
FF
sfp dol.
pp

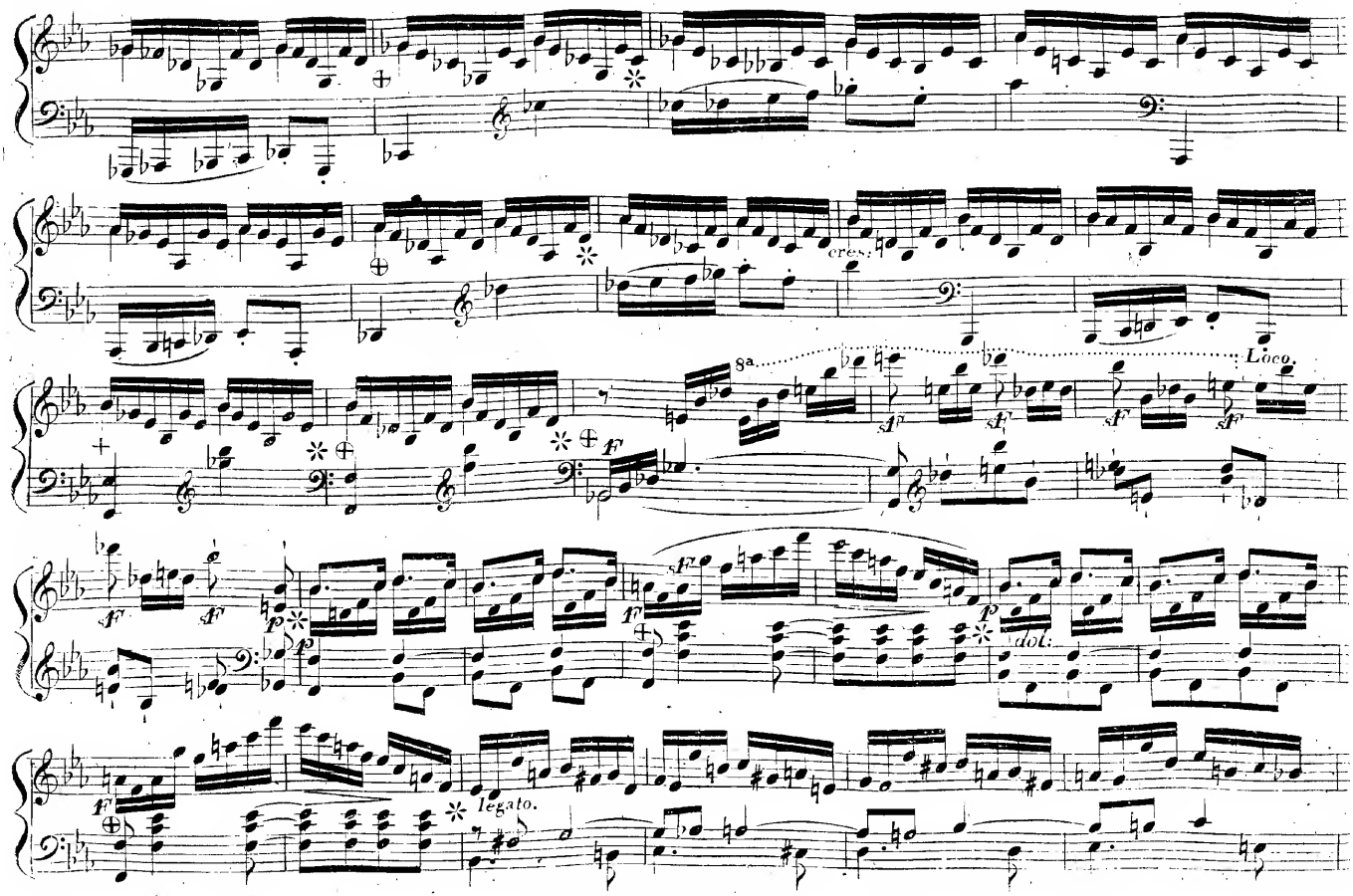
cres.
8a
Loco.
dol.
legato.

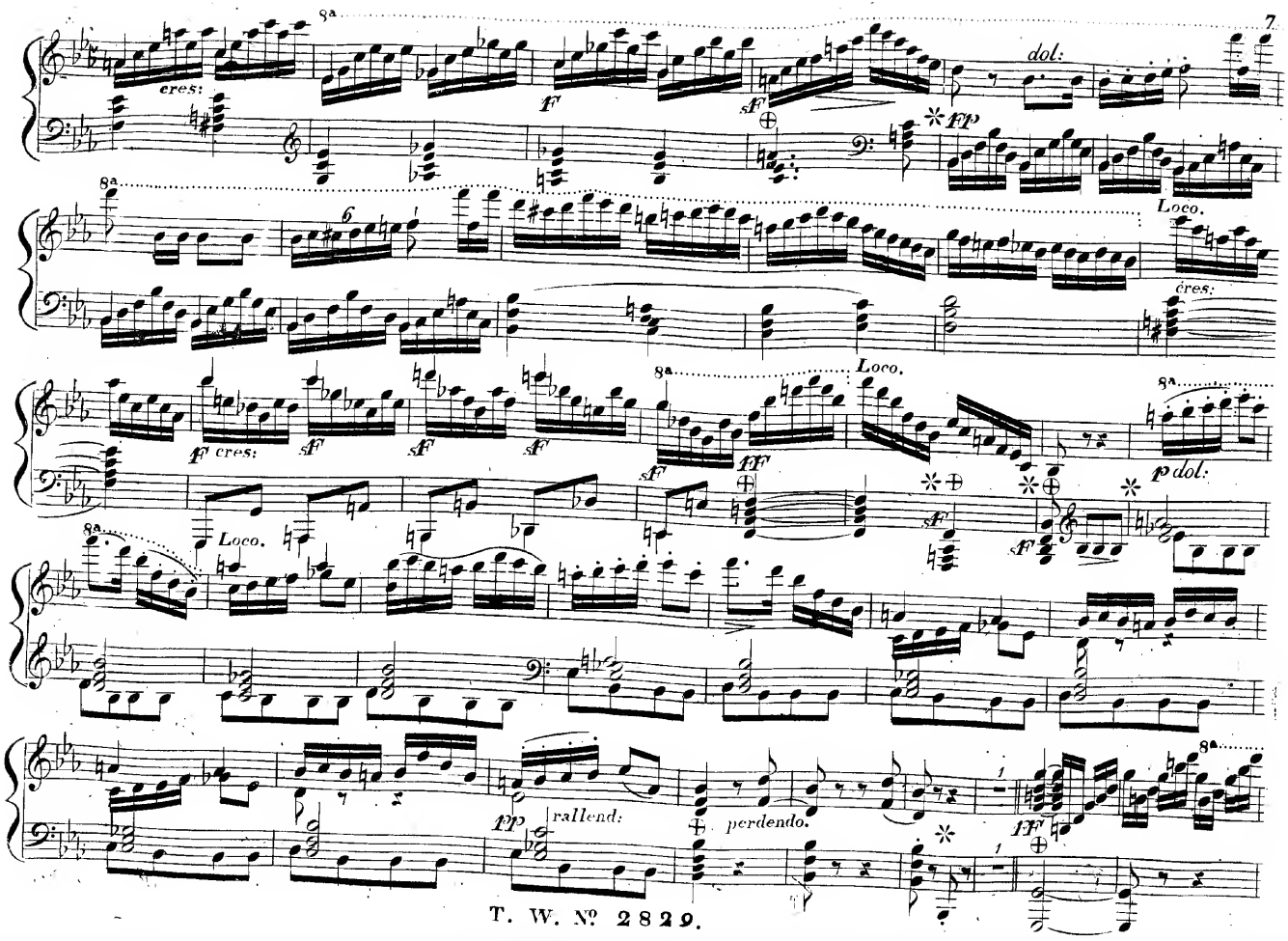
8a
cres:
f
sf
dol:
ff
Loco.
cres:
f cres:
sf
ff
p dol:
Loco.
pp
rallend:
perdendo.

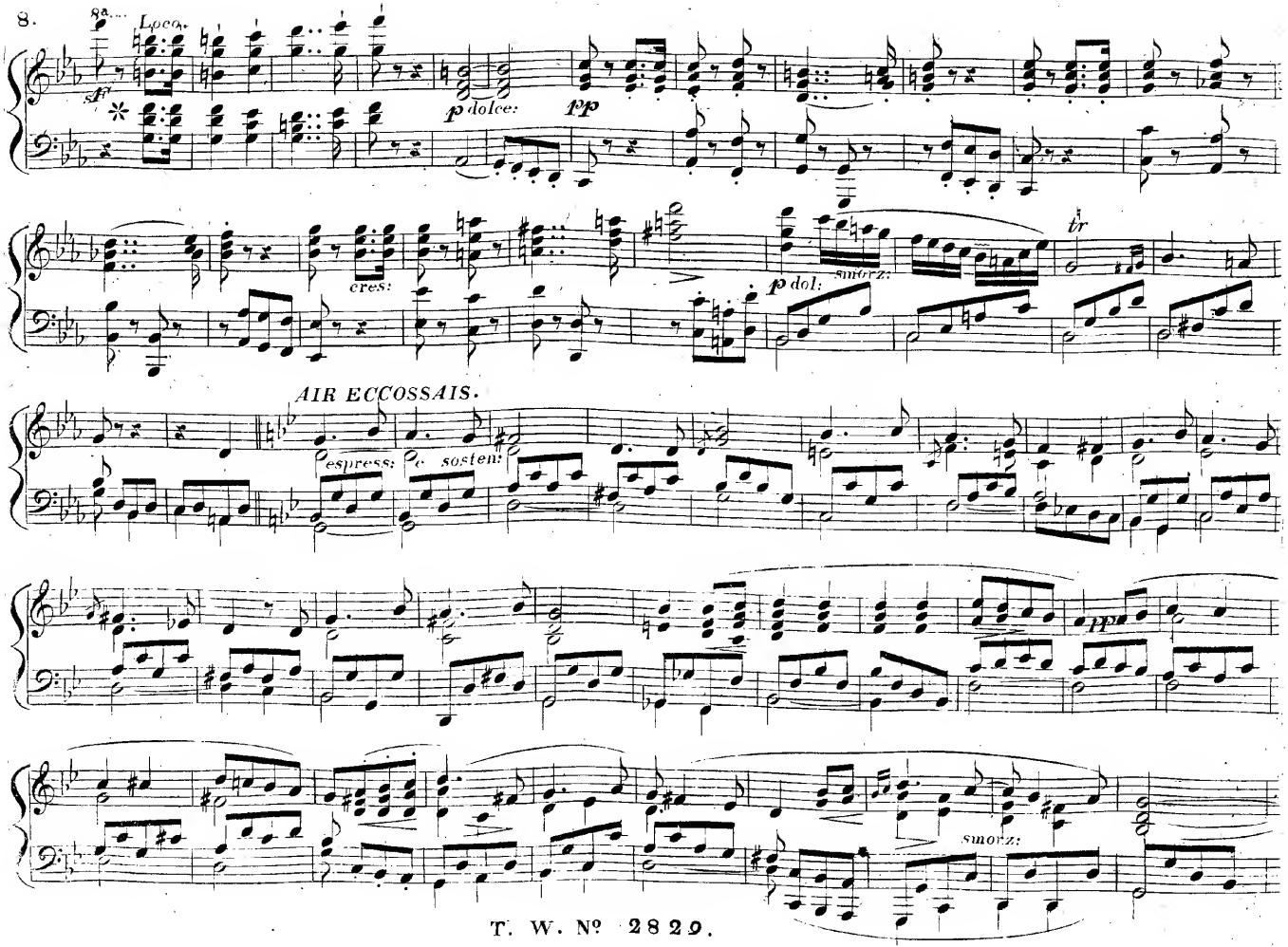
8va
Loco.
sf
p dolce:
pp
cres:
p dol:
smorz:
tr
AIR ECCOSSAIS.
espress:
e sosten:
pp
smorz:

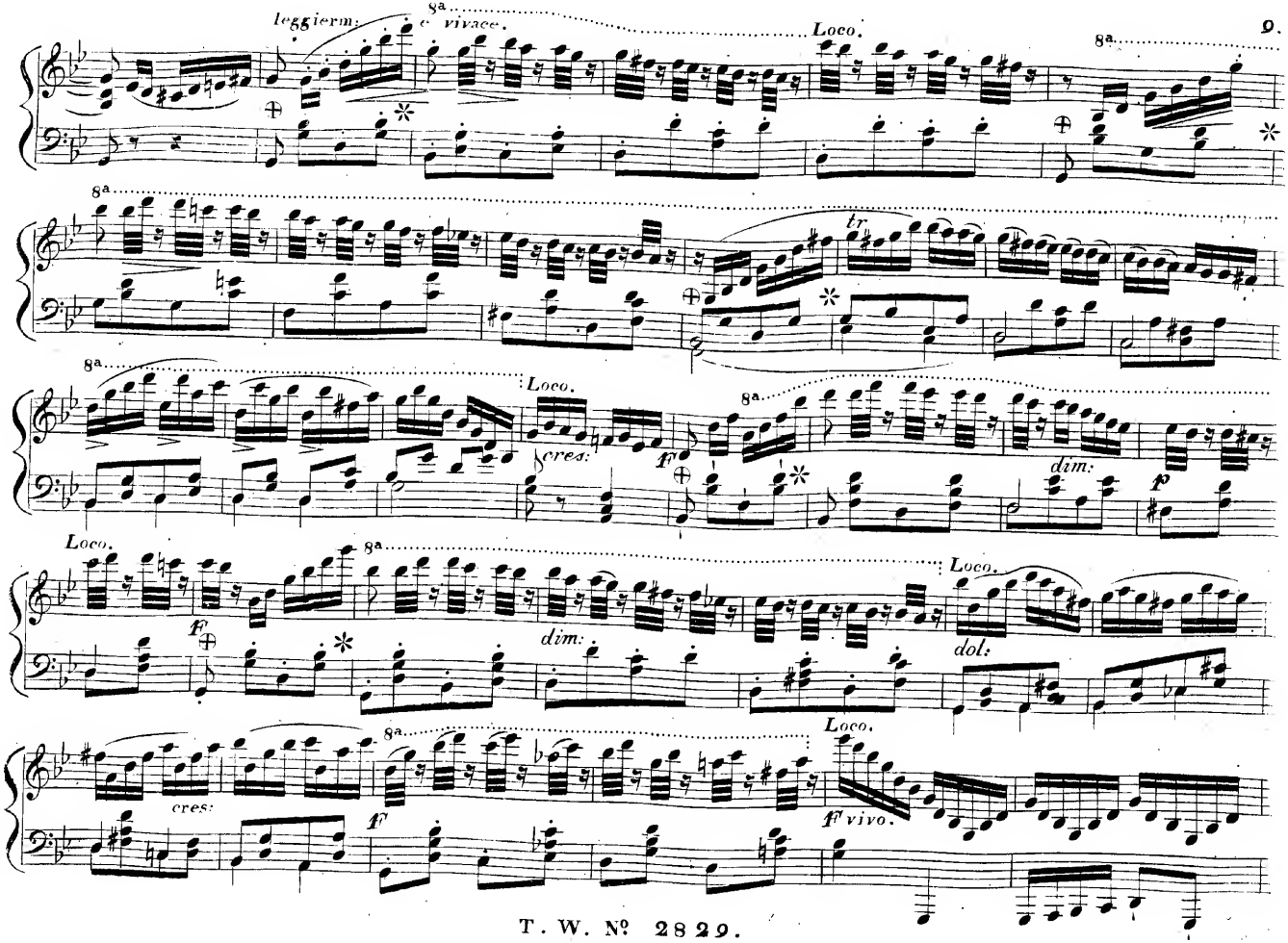
leggierm:
8a
e vivace.
Loco.
8a
8a
tr
8a
Loco.
cres:
f
8a
dim:
p
Loco.
f
8a
dim:
Loco.
dol:
8a
Loco.
cres:
f
f vivo.

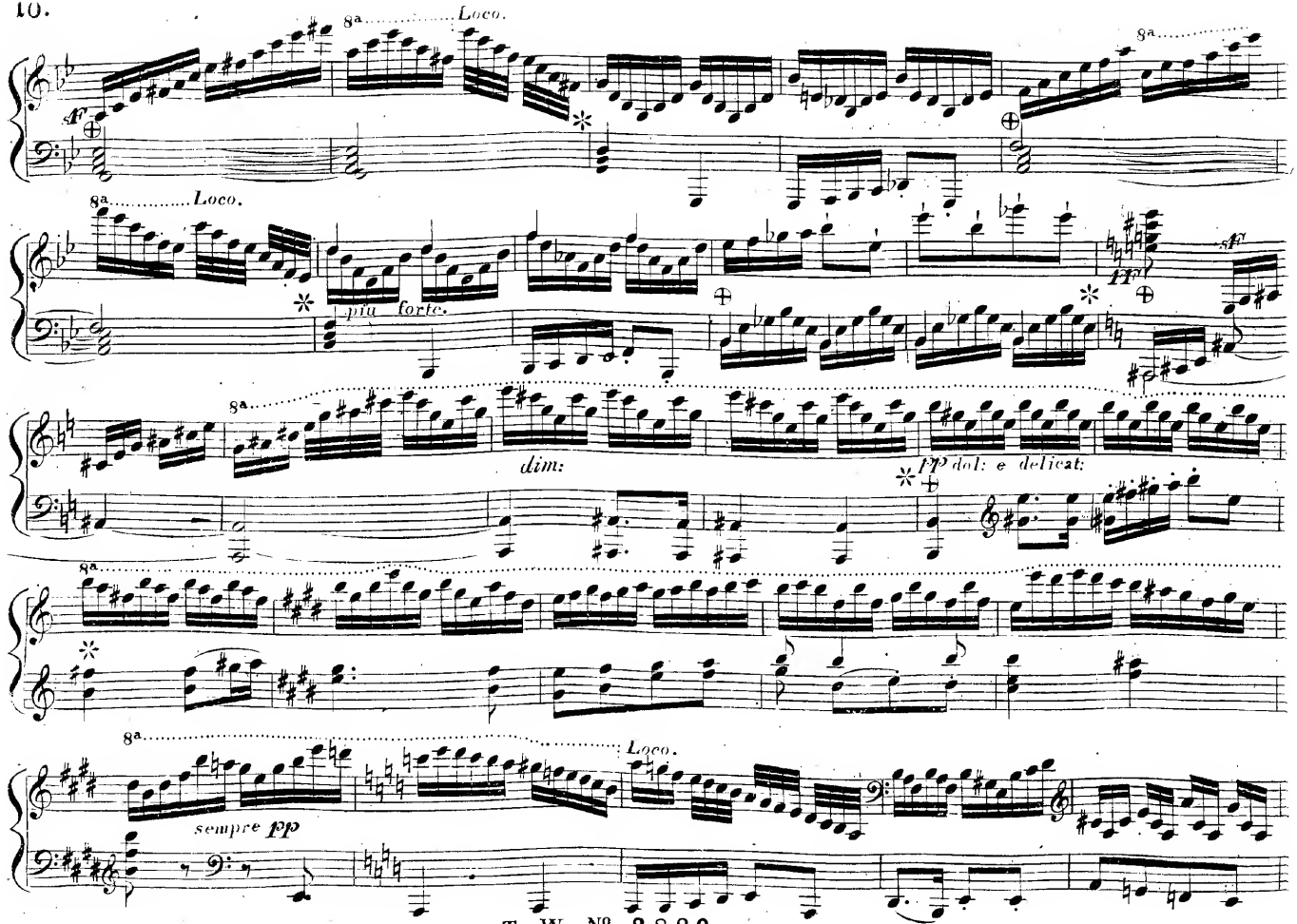
8a Loco.
8a Loco.
più forte.
dim:
pp dol: e delicat:
sempre pp
8a Loco.

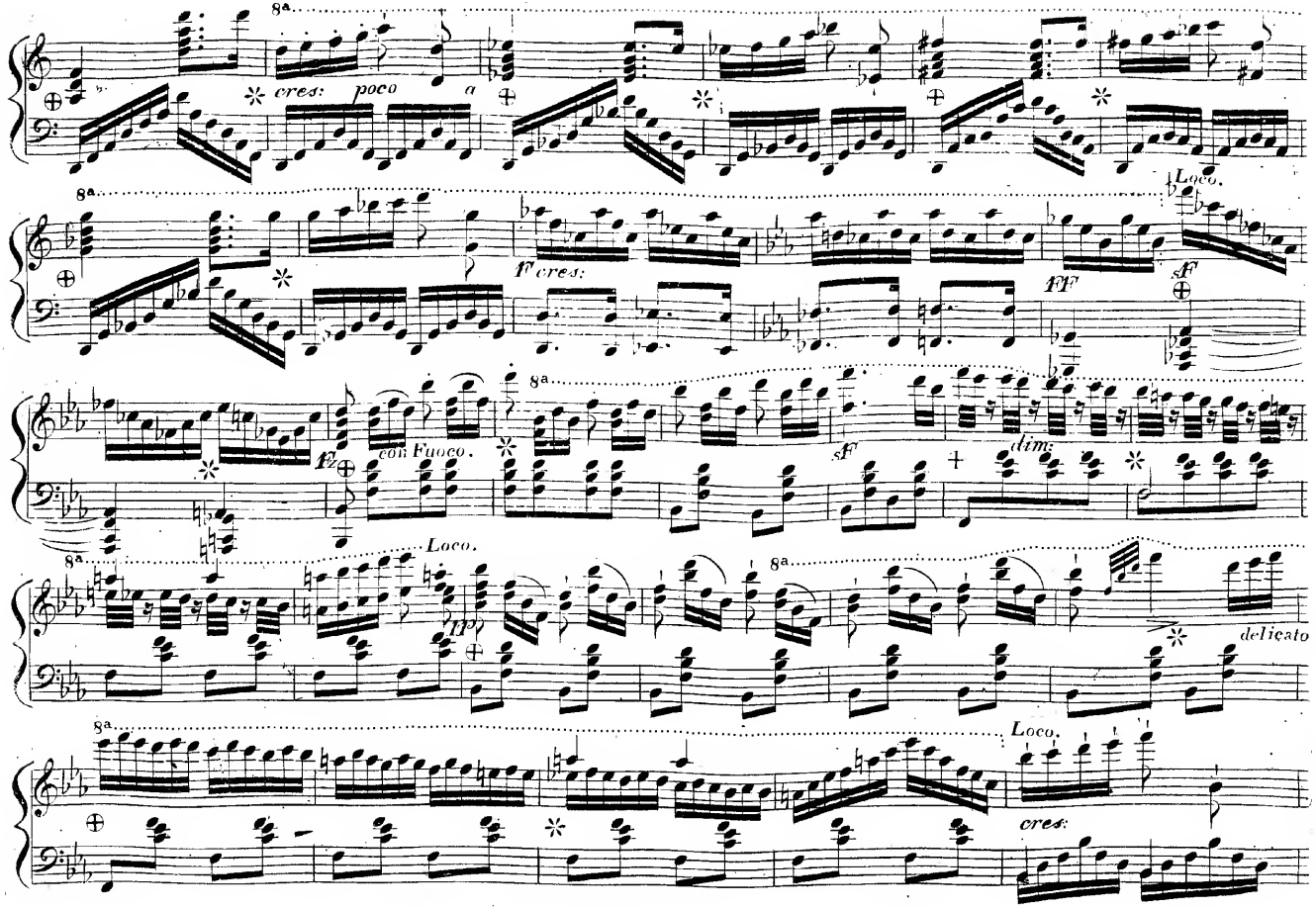
8a
cres: poco a
Loco.
f cres:
ff
sf
con Fuoco.
dim:
delicato
cres:

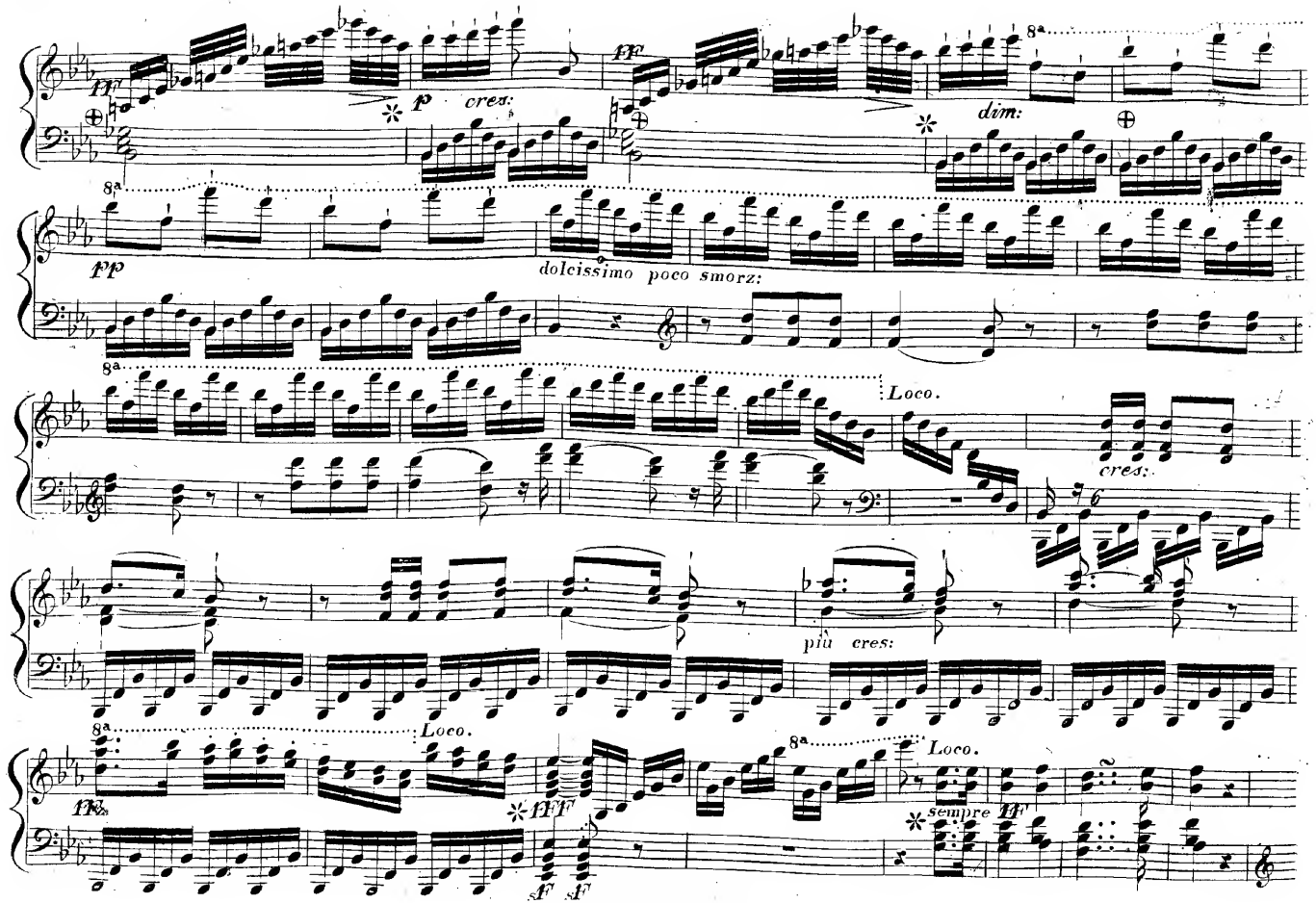
ff
p
cres:
ff
dim:
8a
pp
dolcissimo poco smorz:
Loco.
cres:
più cres:
Loco.
ff
fff
sf
sf
Loco.
sempre ff

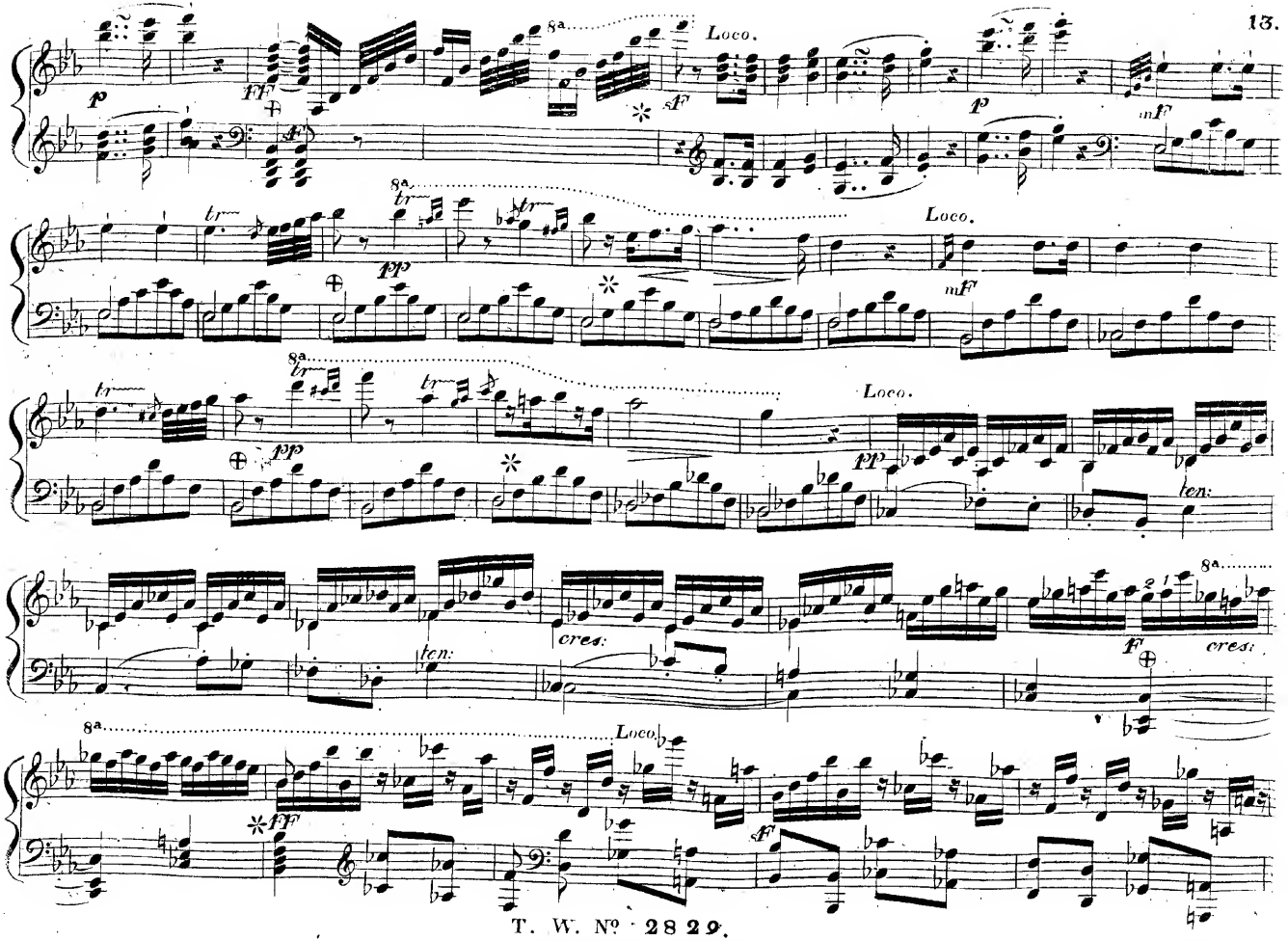
8a
Loco.
p
ff
sf
mf
tr
pp
ten:
cres:
f
ff

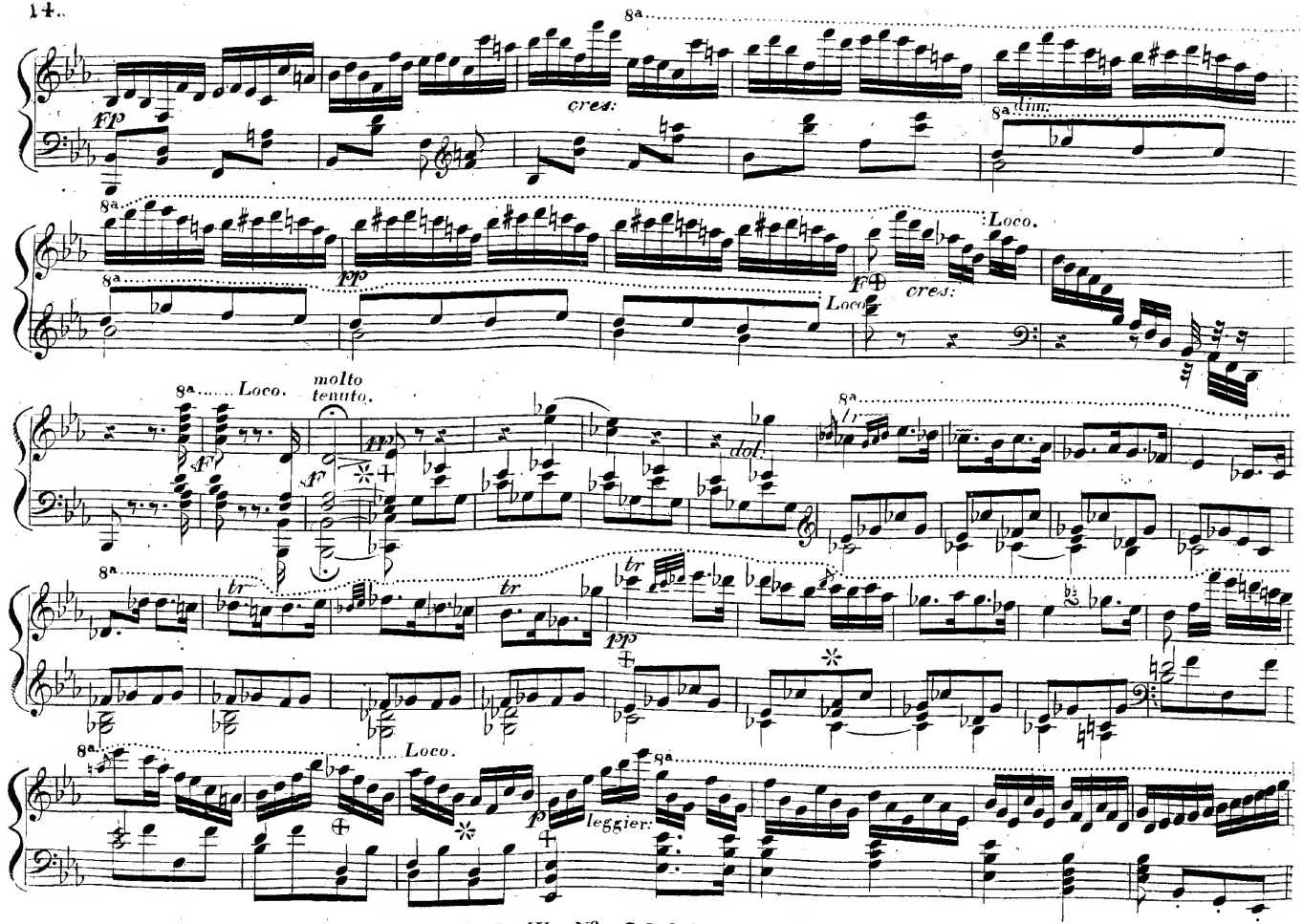
8a
fp
cres:
dim:
pp
Loco.
cres:
molto tenuto.
dol.
tr
leggier:

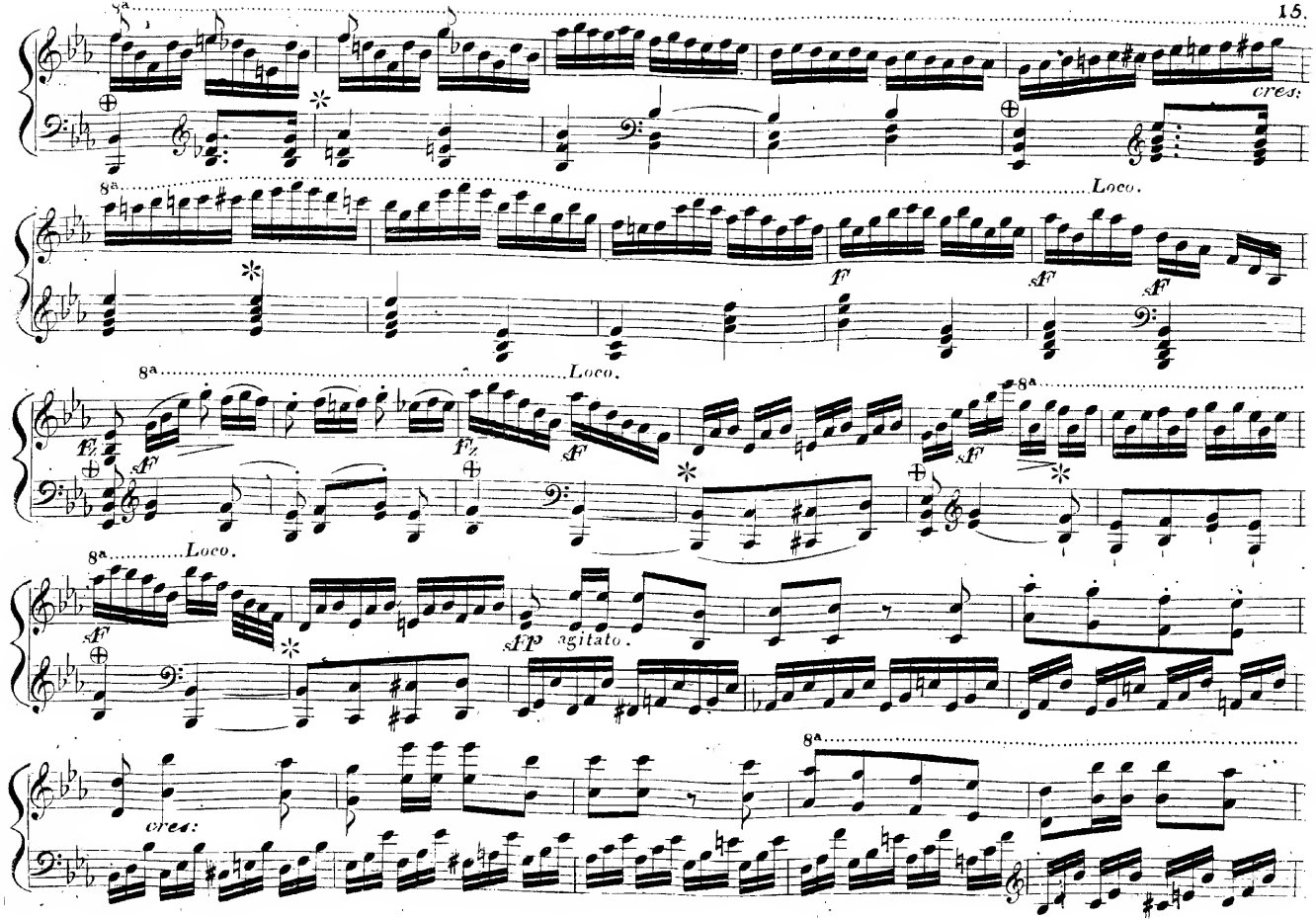
8a
cres:
Loco.
f
sf
fz
sfp
agitato.

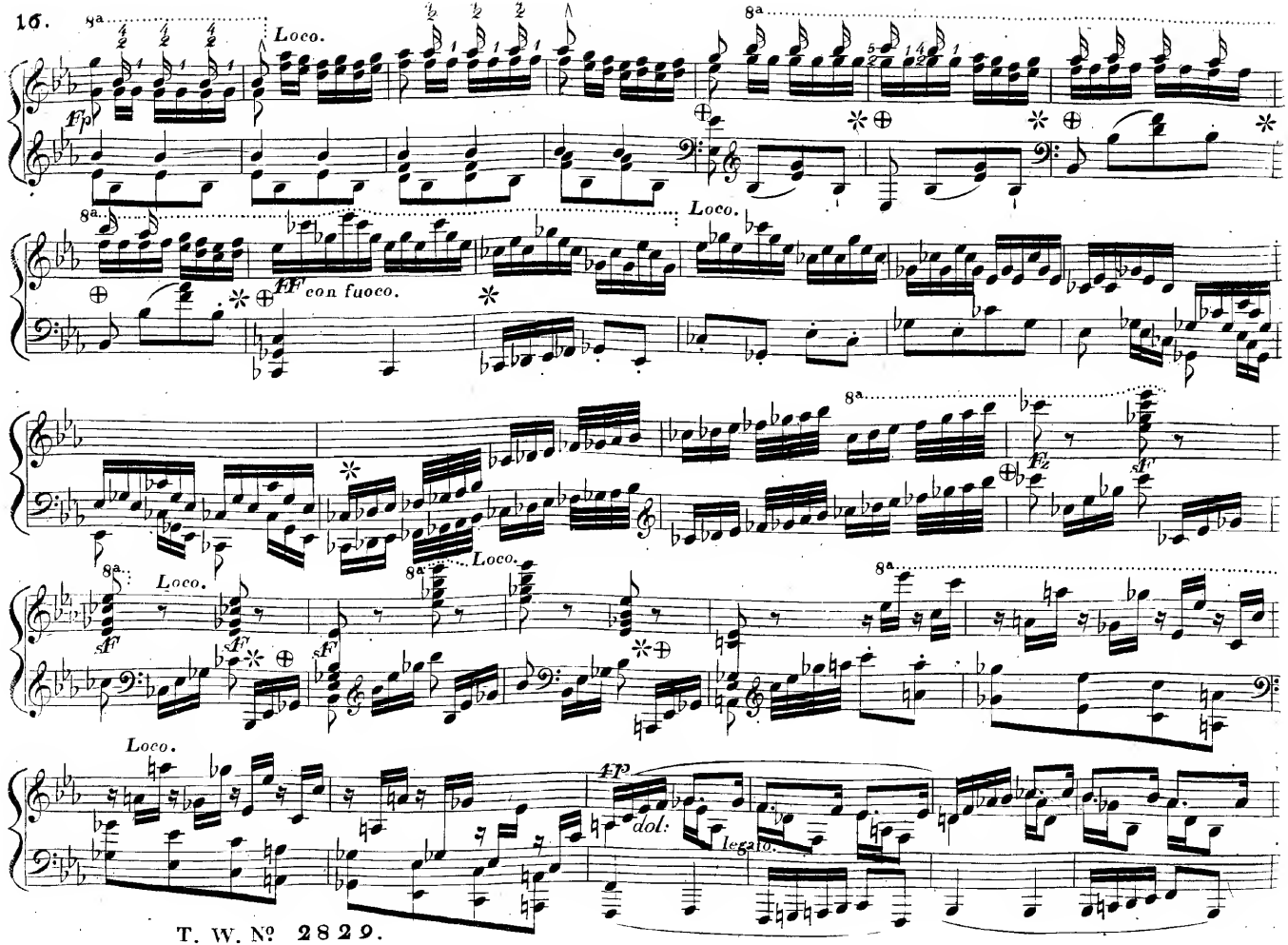
8a
Loco.
fp
8a
Loco.
ff con fuoco.
8a
fz
sf
8a
Loco.
sf
8a
Loco.
sf
8a
Loco.
fp
dol:
legato.

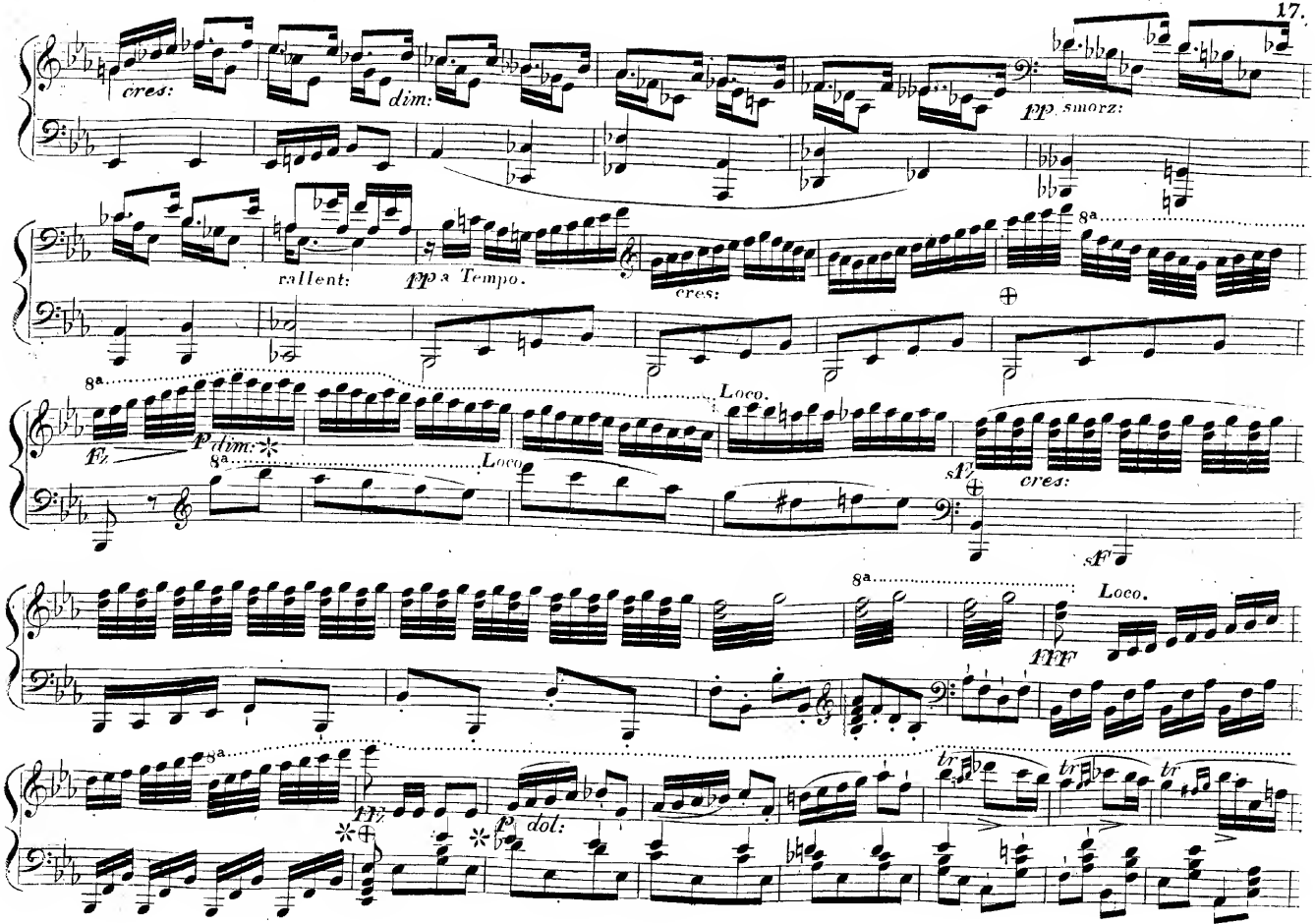
cres:
dim:
pp smorz:
rallent:
pp a Tempo.
cres:
8a
Loco.
fz
p dim:
cres:
sf
fff
dol:
tr

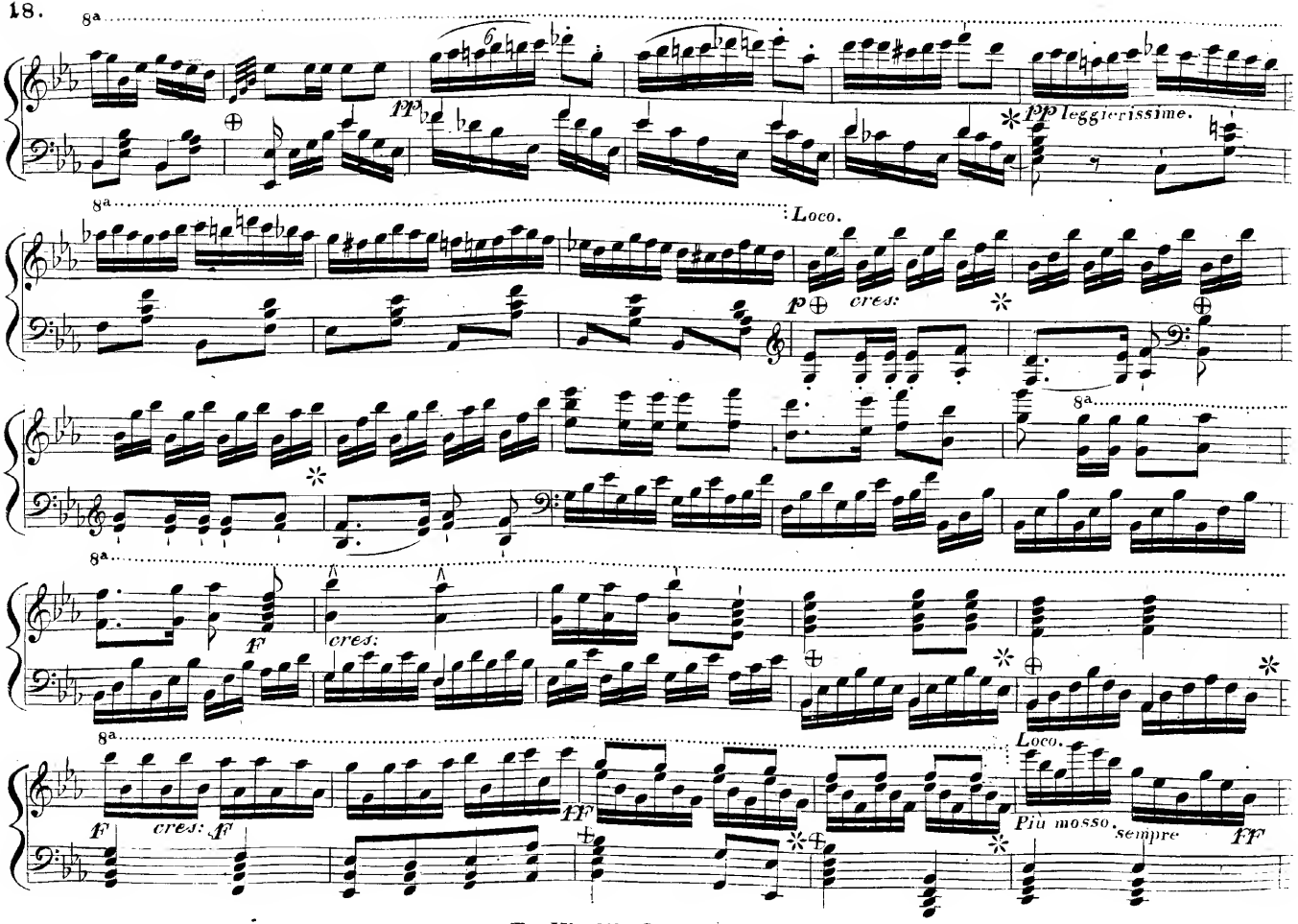
8a
pp
pp leggierissime.
8a
Loco.
p
cres:
8a
8a
f
cres:
8a
Loco.
f
cres:
f
ff
Più mosso.
sempre
ff

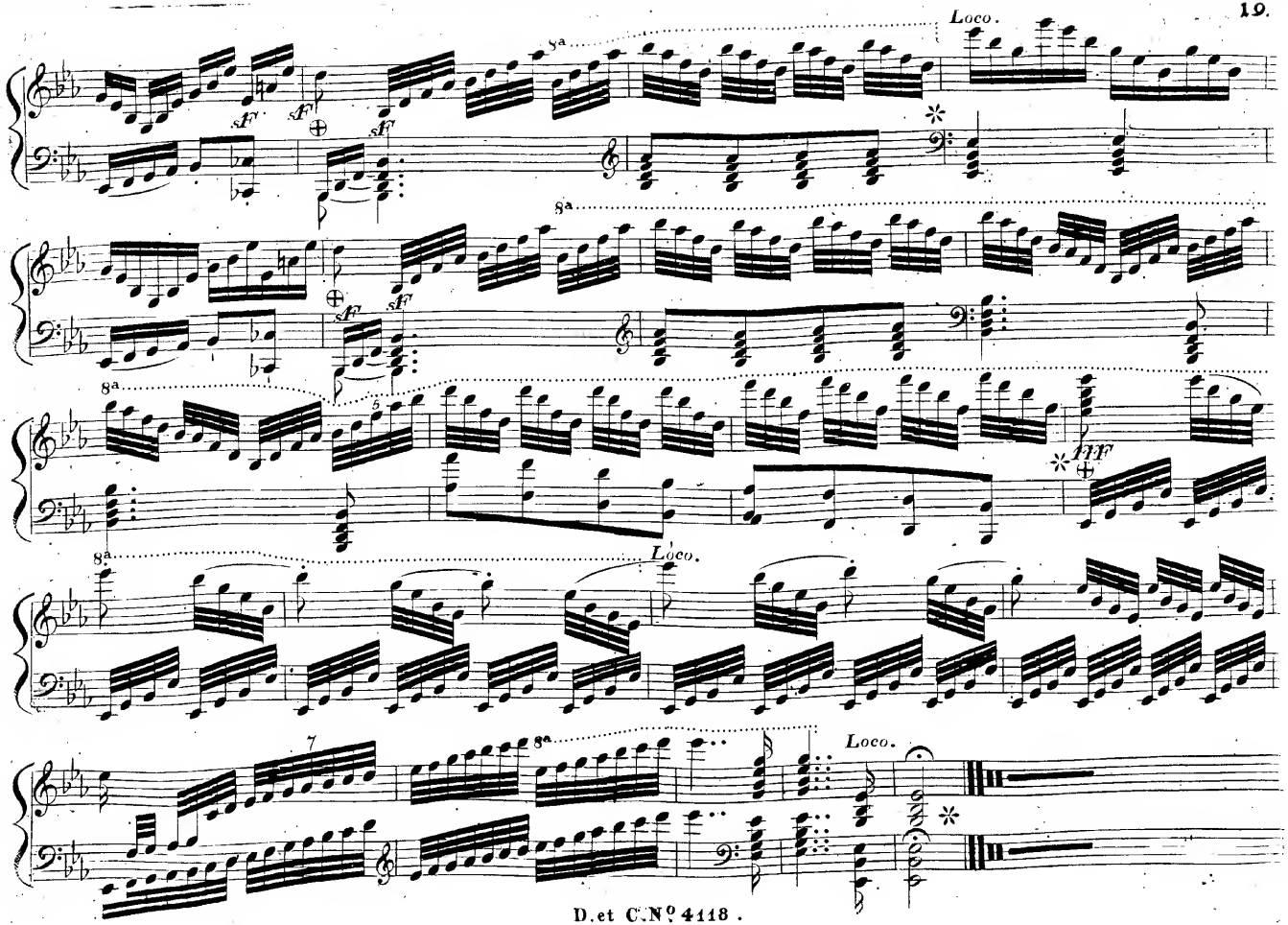
Loco.
8a
sf
fff
7